

Ersatzneubau TBW Süd, Verlängerung Einfädelspur

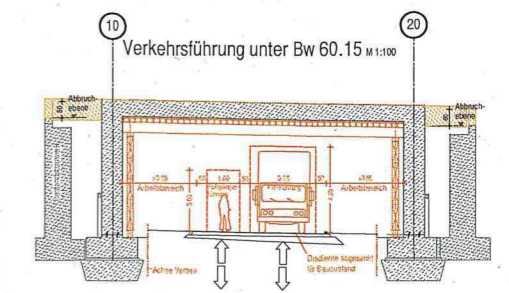
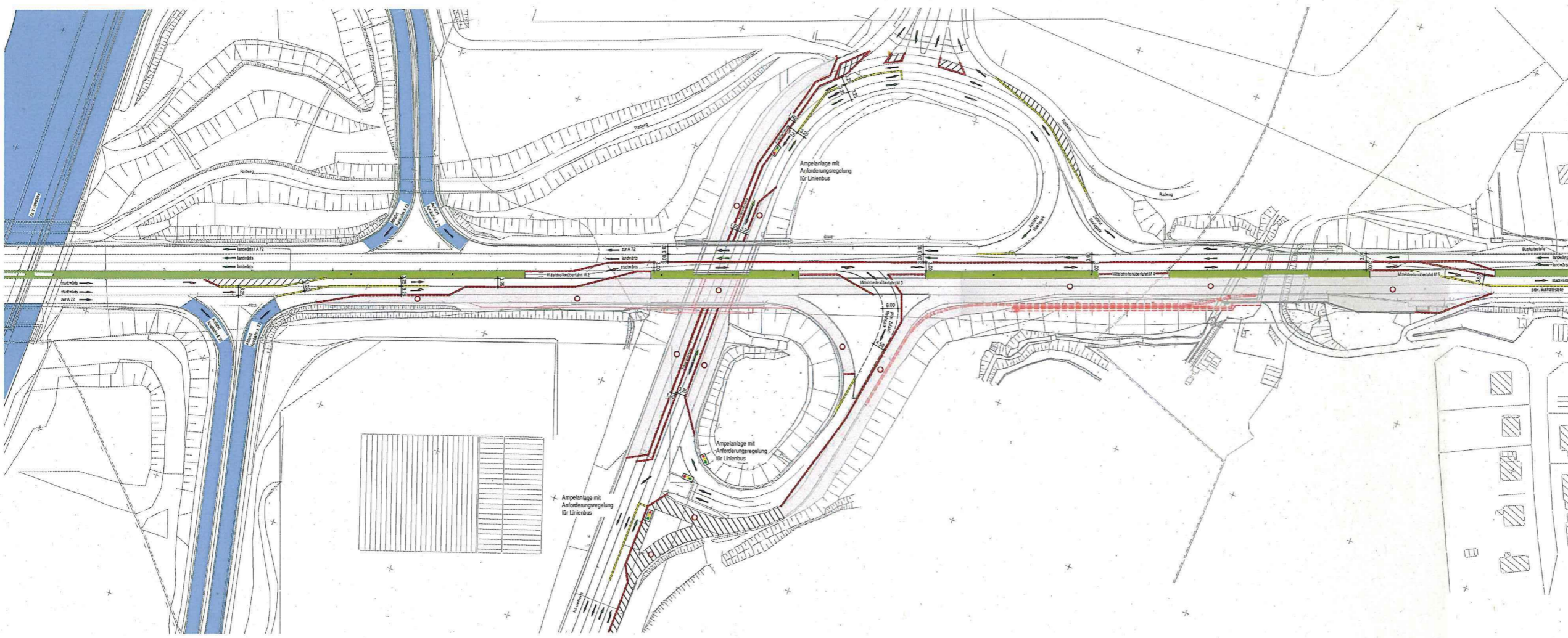

Höhenbezug : DHHN 92		Lagebezug : GK RD 83	
Endgültige Abmessungen nach statischen, konstruktiven und wirtschaftlichen Erfordernissen			
Entwurfseinheit: schulte+frank KUNST-UND-ARCHITECTUR		Projektnr.: 09175 Datum: 06.02.2022 Bearbeiter: Jahn Geprüft: Jahn Datum: 06.02.2022	
Stadtbauverwaltung: Stadt Chemnitz Tiefbauamt		Entwurfsnr.: 9 Blatt Nr.: 4	
Straßenklasse und Nr.: B 173 Streckenbezeichnung: Neefestraße Gewässer: Chemnitz		Projektnr.: Datum:	
Entwurfsplanung		Datum:	
Bauwerk / Bauartbezeichnung: Fahrbahnerneuerung der stadtbahnigen Neefestraße zw. AS Chemnitz Süd und Knoten Neefestr. / Südring		ASB-Nr.: 50.15	
Flächennutzung: Verkehrsführung Bauphase 2.1		Verkehrsführung	
Auftrag: 1.0 NOV. 2022		Geprüft: [Signature] Datum: 06.02.2022 Gezeichnet: [Signature] Datum:	
Gezeichnet:		Genehmigt: [Signature] Datum:	