

Anlage 10 zu B-003/2023

- Legende**
- Bestand
 - Abbruch
 - Neubau
 - Rückflächenentwässerung
 - Verbau/Baugrube
 - Verbau/Baugrube

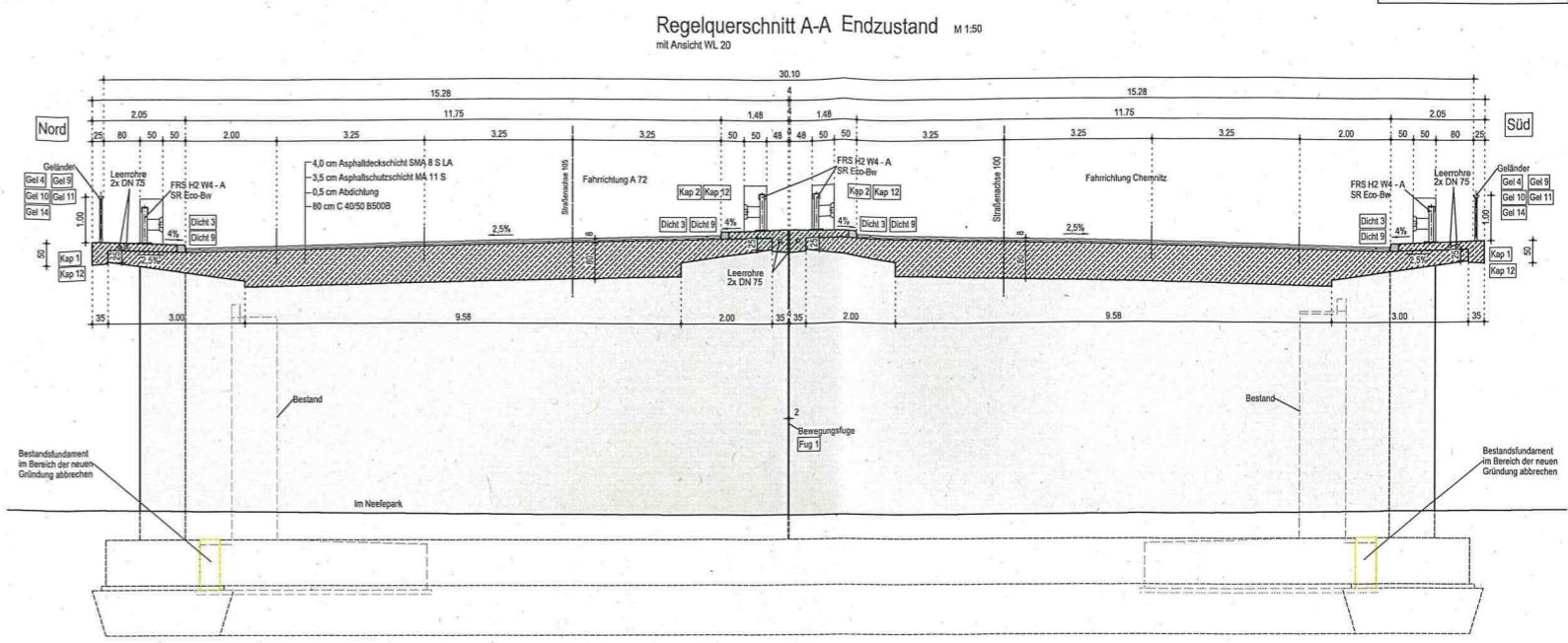

Schnitt B-B - Endzustand M 1:100
Schnitt in Straßenachse 100 (B173)

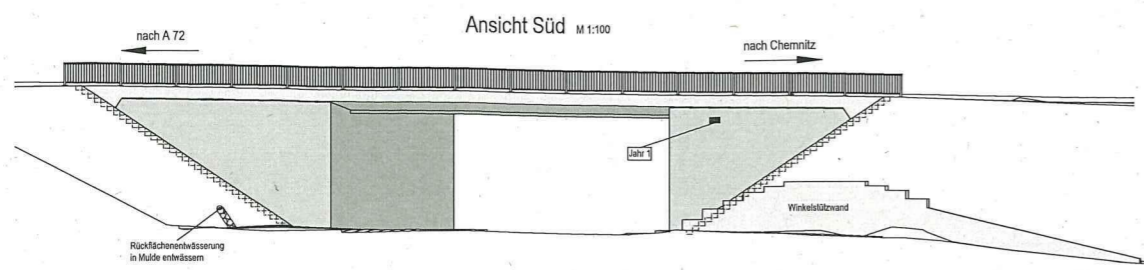
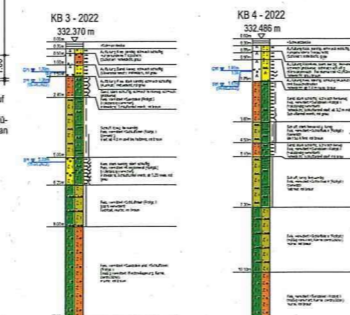
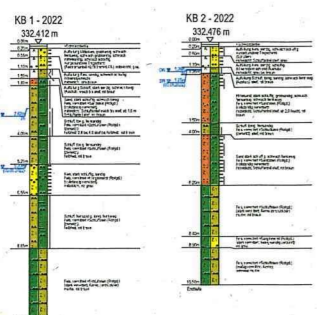
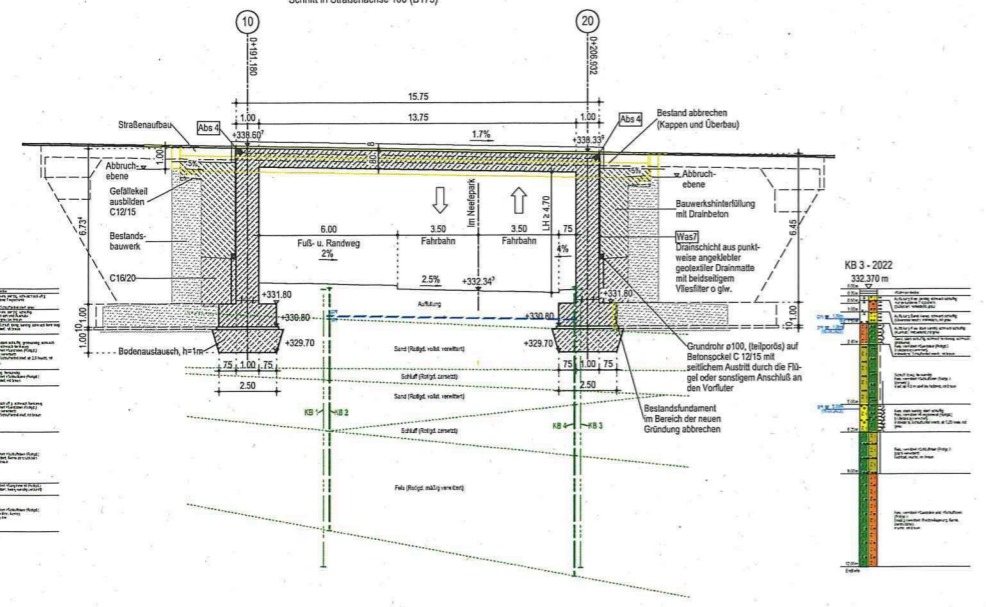

Schnitt C-C M 1:100

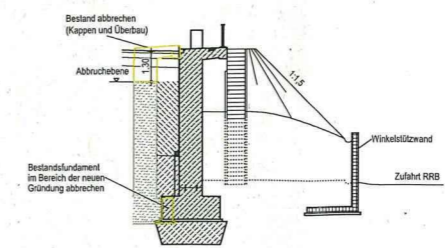

Schnitt B-B - Bauzustand M 1:100

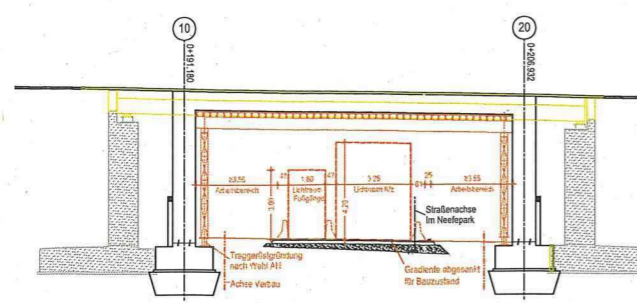

Detail Flügel- und Kappenende (Rucksack) M 1:50

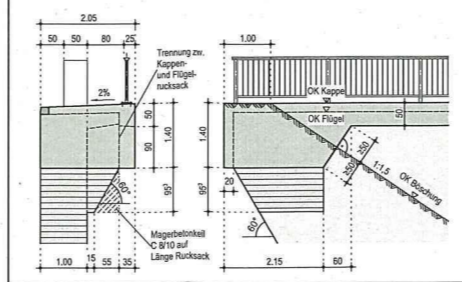

Detail Schrammbord M 1:10

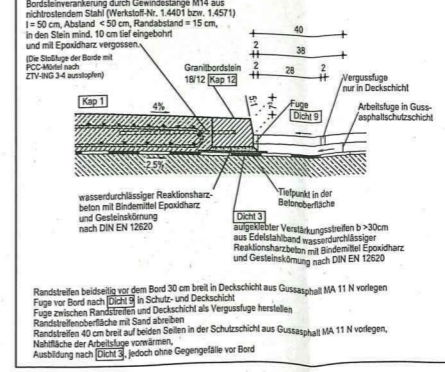

Höhenbezug : DHHN 92 Lagebezug : GK RD 83

Endgültige Abmessungen nach statischen, konstruktiven und wirtschaftlichen Erfordernissen

Entwurfsbearbeitung:	Ingenieurkollektiv Schuch & Roth	Projekt-Nr.:	04082
	INGENIEURKOLLEKTIV	Datum:	20.09.2022
	NEBELSTRASSE 14A	Zeichner:	SBK
	CHEMNITZ, 09 09 22	Gepr.:	SBK
	get. Schuch/R	Gepr.:	SBK
		Datum:	20.09.2022
		Gepr.:	SBK

Straßenbauverwaltung:	CHEMNITZ Verkehrs- und Tiefbauamt	Unterlage:	8
	Friedensplatz 1, 09111 Chemnitz	Blatt-Nr.:	2
Stellenbezeichnung:	Neefestraße	Projekt-Nr.:	04082
Gemarkung:	Neustadt / Schönau		
Entwurfsplanung		Datum:	20.09.2022
Bauwerk / Baumaßnahme:	Ersatzneubau der beiden Teilbauwerke	Gepr.:	
	über die Zufahrt Neefestraße BIV 60.15	Gepr.:	
		ASS-Nr.:	49 43 817
Bauwerksplan		Datum:	13.09.2022
Ansichten, Schnitte, Details		Gepr.:	

Aufgestellt: 1.0. NOV. 2022
Gepr.: Ralf Müller
Gezeichnet: Ralf Müller