Anlage 8 zu B-269/2021

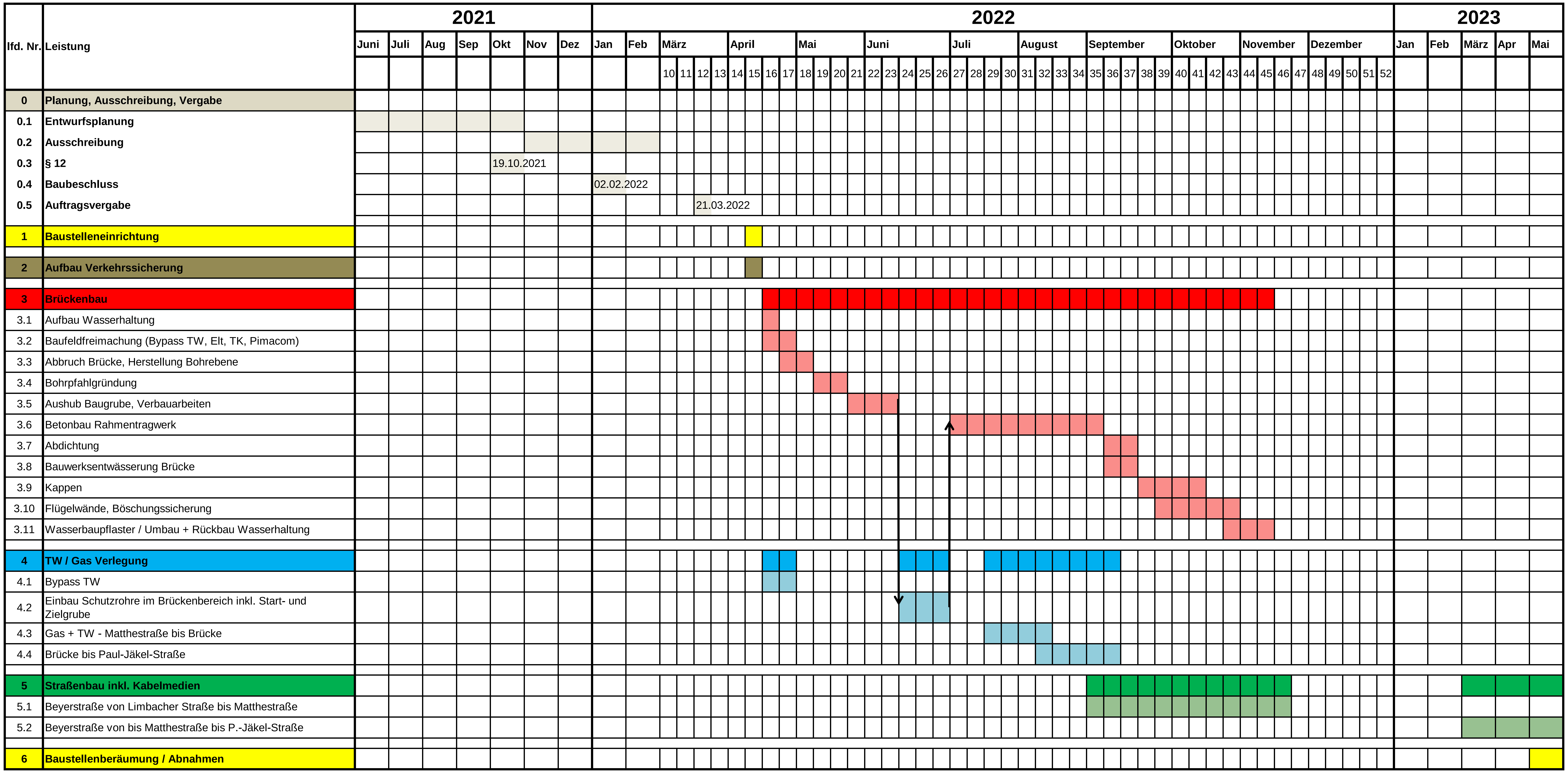

Bau- und Planungskosten:

2018 - 2020 :	27.586,00 €
2021 :	100.490,00 €
2022 :	972.733,00 €
gesamt :	1.100.809,00 €
Eigenmittel :	1.100.809,00 €