Bauzeiten-Kostenplan_Bauabschnitte Stand 12.02.2019
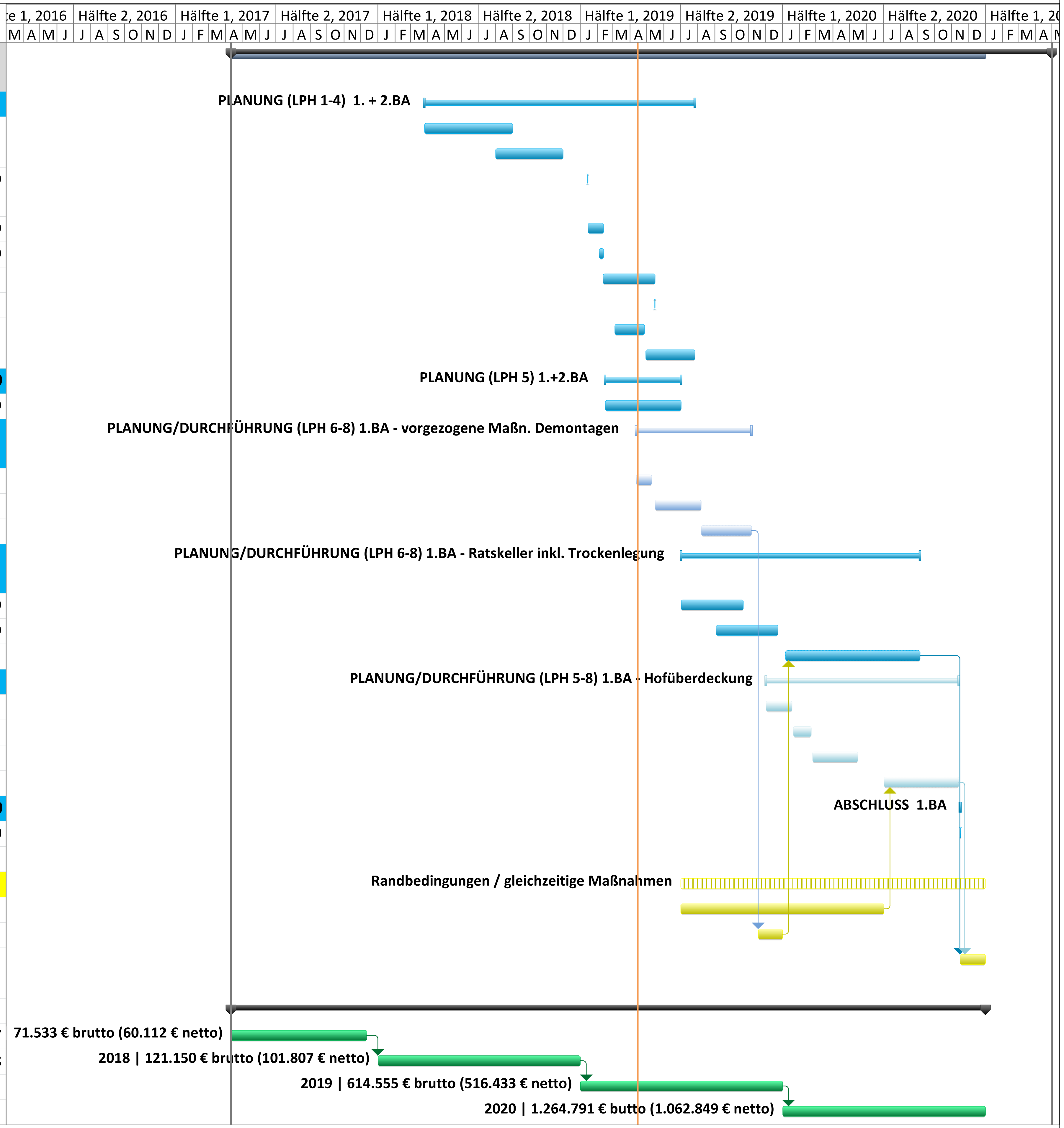
Nr.	Vorgangsname	Anfang	Fertig stellen
1	**SANIERUNG RATSKELLER | BAUABSCHNITTE inkl. Hofüberdeckung und Trockenlegung**	**Di 11.04.17**	**Fr 30.04.21**
2	**PLANUNG (LPH 1-4) 1. + 2.BA**	**Mo 26.03.18**	**Fr 26.07.19**
3	Überarbeitung LPH3	Mo 26.03.18	Fr 31.08.18
4	Untersuchung MFPA	Mi 01.08.18	Fr 30.11.18
5	Entscheidung Fortführung der Maßnahme (Bauabschnittsbildung)	Mo 14.01.19	Mo 14.01.19
6	§12 Erarbeitung und Bestätigung	Di 15.01.19	Mo 11.02.19
7	Baubeschluss - Vorlage erstellen	Mo 04.02.19	Mo 11.02.19
8	Baubeschluss lt. Terminkette	Mo 11.02.19	Mi 15.05.19
9	Baubeschluss - Bestätigung durch Stadtrat	Mi 15.05.19	Mi 15.05.19
10	LPH 4 - Genehmigungsplanung	Mo 04.03.19	Fr 26.04.19
11	Prüfung Baugenehmigungsamt	Mo 29.04.19	Fr 26.07.19
12	**PLANUNG (LPH 5) 1.+2.BA**	**Fr 15.02.19**	**Mo 01.07.19**
13	LPH 5 - Ausführungsplanung Ratskeller inkl. Trockenlegung	Fr 15.02.19	Mo 01.07.19
14	**PLANUNG/DURCHFÜHRUNG (LPH 6-8) 1.BA - vorgezogene Maßn. Demontagen**	**Fr 12.04.19**	**Di 05.11.19**
15	LPH 6 - Erstellung Vergabeunterlagen Demontage	Fr 12.04.19	Do 09.05.19
16	LPH 7 - Vergabe mit Auswertung Demontage	Do 16.05.19	Di 06.08.19
17	LPH 8 - Bauausführung Demontagen	Mi 07.08.19	Di 05.11.19
18	**PLANUNG/DURCHFÜHRUNG (LPH 6-8) 1.BA - Ratskeller inkl. Trockenlegung**	**Di 02.07.19**	**Fr 04.09.20**
19	LPH 6 - Erstellung Vergabeunterlagen Ratskeller	Di 02.07.19	Mo 21.10.19
20	LPH 7 - Vergabe mit Auswertung Ratskeller	Di 03.09.19	Mo 23.12.19
21	LPH 8 - Bauausführung Ratskeller	Mo 06.01.20	Fr 04.09.20
22	**PLANUNG/DURCHFÜHRUNG (LPH 5-8) 1.BA - Hofüberdeckung**	**Mo 02.12.19**	**Fr 13.11.20**
23	LPH 5 - Ausführungsplanung Hofüberdeckung	Mo 02.12.19	Fr 17.01.20
24	LPH 6 - Erstellung Vergabeunterlagen Hofüberdeckung	Mo 20.01.20	Fr 21.02.20
25	LPH 7 Vergabe mit Auswertung Hofüberdeckung	Mo 24.02.20	Fr 15.05.20
26	LPH 8 - Bauausführung Hofüberdeckung	Do 02.07.20	Fr 13.11.20
27	**ABSCHLUSS 1.BA**	**Mo 16.11.20**	**Mo 16.11.20**
28	Objektübergabe	Mo 16.11.20	Mo 16.11.20
29			
30	**Randbedingungen / gleichzeitige Maßnahmen**	**Mo 01.07.19**	**Do 31.12.20**
31	WC-Sanierung	Mo 01.07.19	Mi 01.07.20
32	Weihnachtsmarkt 2019	Mo 18.11.19	Di 31.12.19
33	Weihnachtsmarkt 2020	Mo 16.11.20	Do 31.12.20
34			
35	**gesamt 1.BA: 2.072.029 € brutto (1.741.200 € netto]**	**Di 11.04.17**	**Do 31.12.20**
36	2017 | 71.533 € brutto (60.112 € netto)	Di 11.04.17	Mo 11.12.17
37	2018 | 121.150 € brutto (101.807 € netto)	Mo 01.01.18	Mo 31.12.18
38	2019 | 614.555 € brutto (516.433 € netto)	Di 01.01.19	Di 31.12.19
39	2020 | 1.264.791 € butto (1.062.849 € netto)	Mi 01.01.20	Do 31.12.20