

LEGENDE:

- Trockenlegung Wandflächen mit Bohrlochinjektage
- Putzinstandsetzung Wandflächen; Höhe ca. 30 cm
- Instandsetzung Bodenbelag und Sockelleiste; Breite = 30 cm

Anlagen-Nr. 47-16	Maßstab 1 : 50	Bauvorhaben Montessori Kinderhaus Plätzerstraße 10 09119 Chemnitz	Blatt-Nr.: 2.02
gezeichnet geprüft	Datum 13.06.17	Name Meyer	Teilgrundriss EG
Bauherr Montessori - Verein Chemnitz e.V. Fürstenstraße 147 09130 Chemnitz			
Planungsbüro Veit Bullmann dipl.-ing (fh) architektur Untere Aktienstraße 12, 09111 Chemnitz Tel.: 0371/354 27 23		 VEIT BULLMANN <small>architektur</small>	

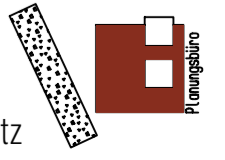
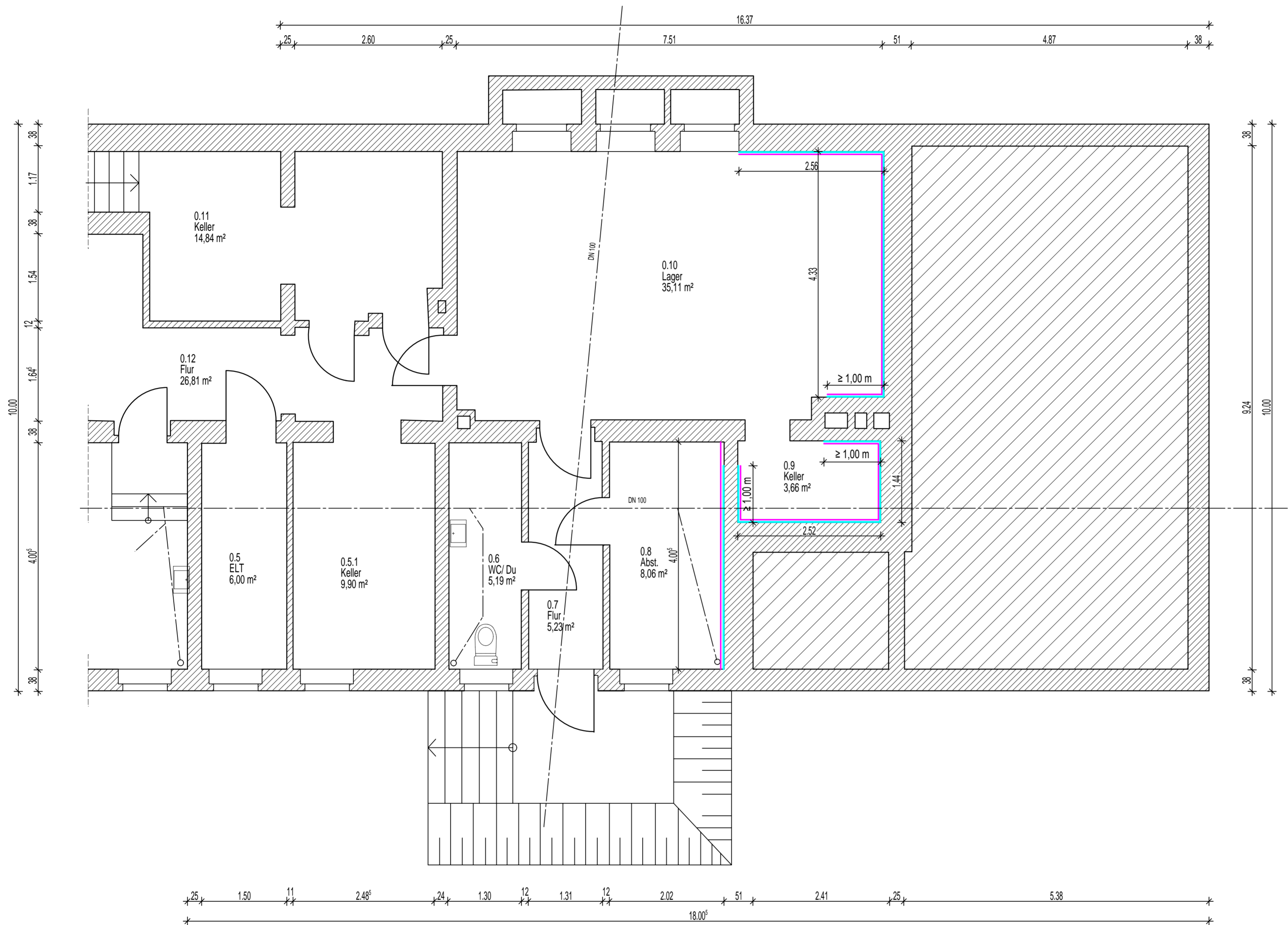

LEGENDE:

- Trockenlegung Wandflächen mit Bohrlochinjektage
- Instandsetzung Putzflächen

Anlagen-Nr. 47-16		Maßstab 1 : 50	Bauvorhaben Montessori Kinderhaus Plätnerstraße 10 09119 Chemnitz	
gezeichnet geprüft	Datum 13.06.17	Name Meyer	Teilgrundriss KG	
Bauherr Montessori - Verein Chemnitz e.V. Fürstenstraße 147 09130 Chemnitz				
Planungsbüro Veit Bullmann dipl.-ing (fh) architektur Untere Aktienstraße 12, 09111 Chemnitz Tel.: 0371/354 27 23			 VEIT BULLMANN <small>Planungsbüro</small>	

Teilschnitt 1
M 1:10

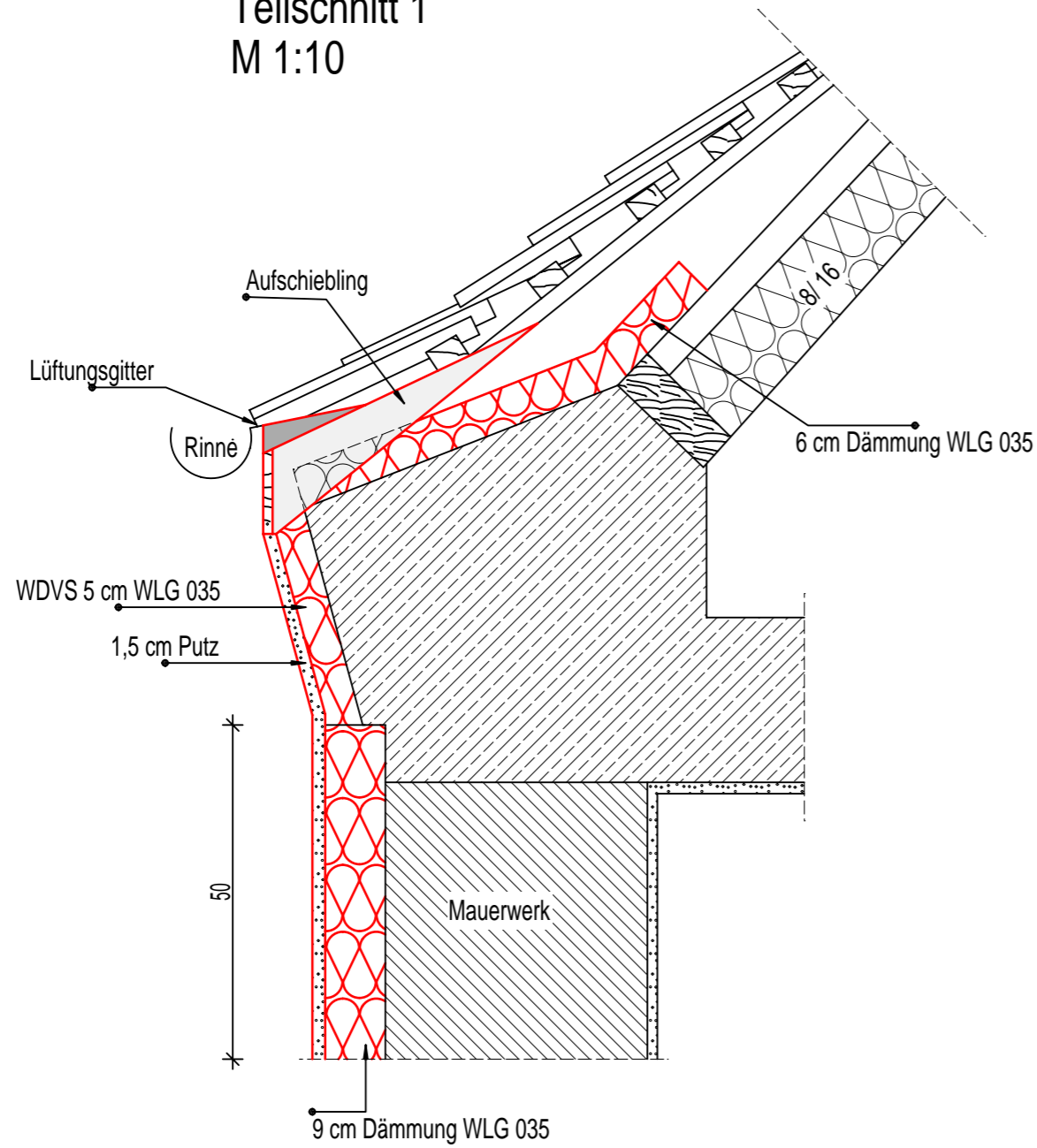

Teilschnitt 2
M 1:10

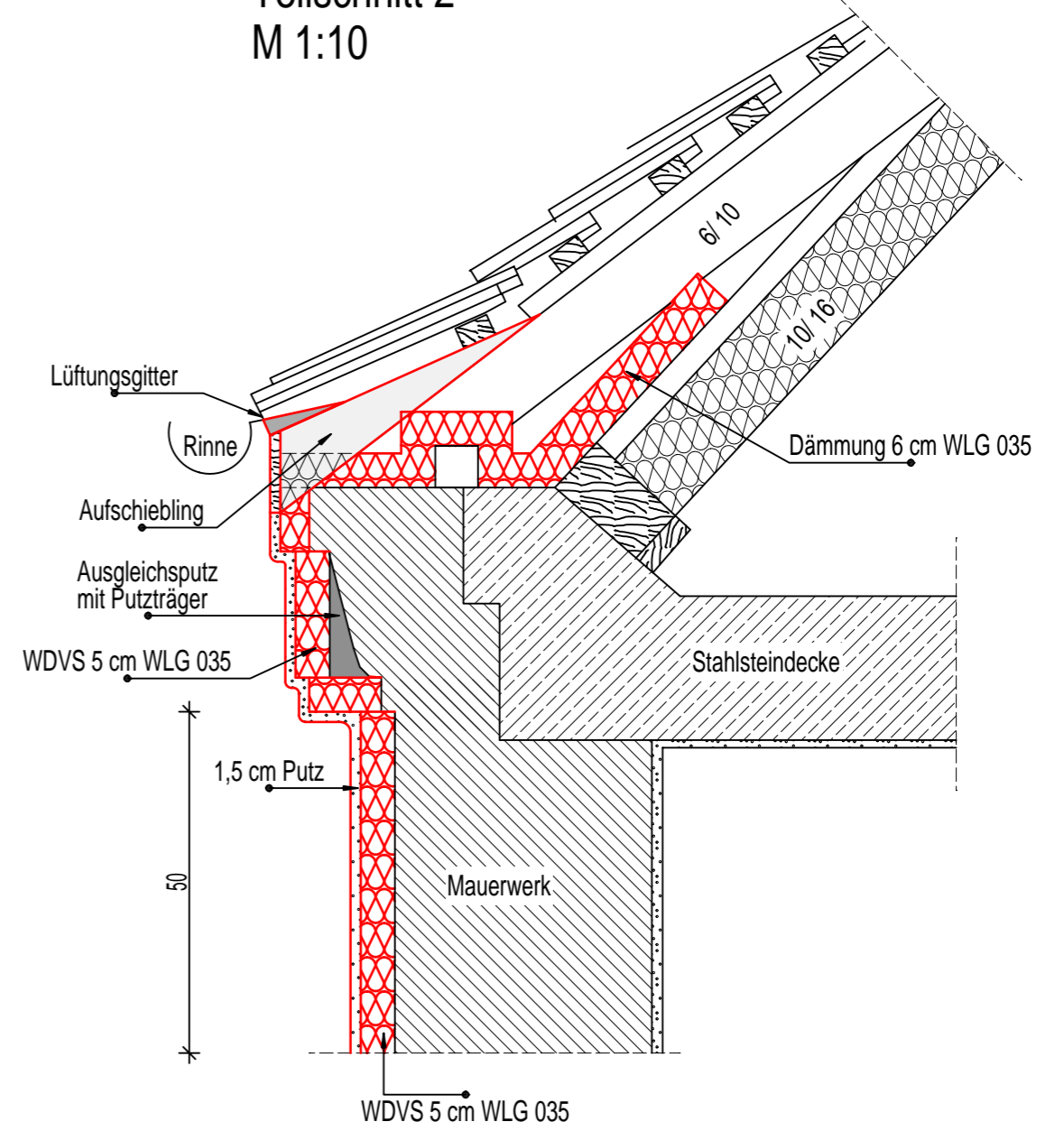

■ Neubau

Anlagen-Nr. 47-16		Maßstab 1 : 10		Bauvorhaben Montessori Kinderhaus Platnerstraße 10 09119 Chemnitz	
Datum 13.06.17		Name Meyer		Entwurfsplanung	
gezeichnet		geprüft		Teilschnitt 1 und 2	
Bauherr Montessori - Verein Chemnitz e.V. Fürstenstraße 147 09130 Chemnitz		Planungsbüro Veit Bullmann dipl.-ing (fh) architektur Untere Aktienstraße 12, 09111 Chemnitz Tel.: 0371/354 27 23		 VEIT BULLMANN <small>REGULIERBARE ARCHITECTUR</small>	