

# Beispielgrundriss

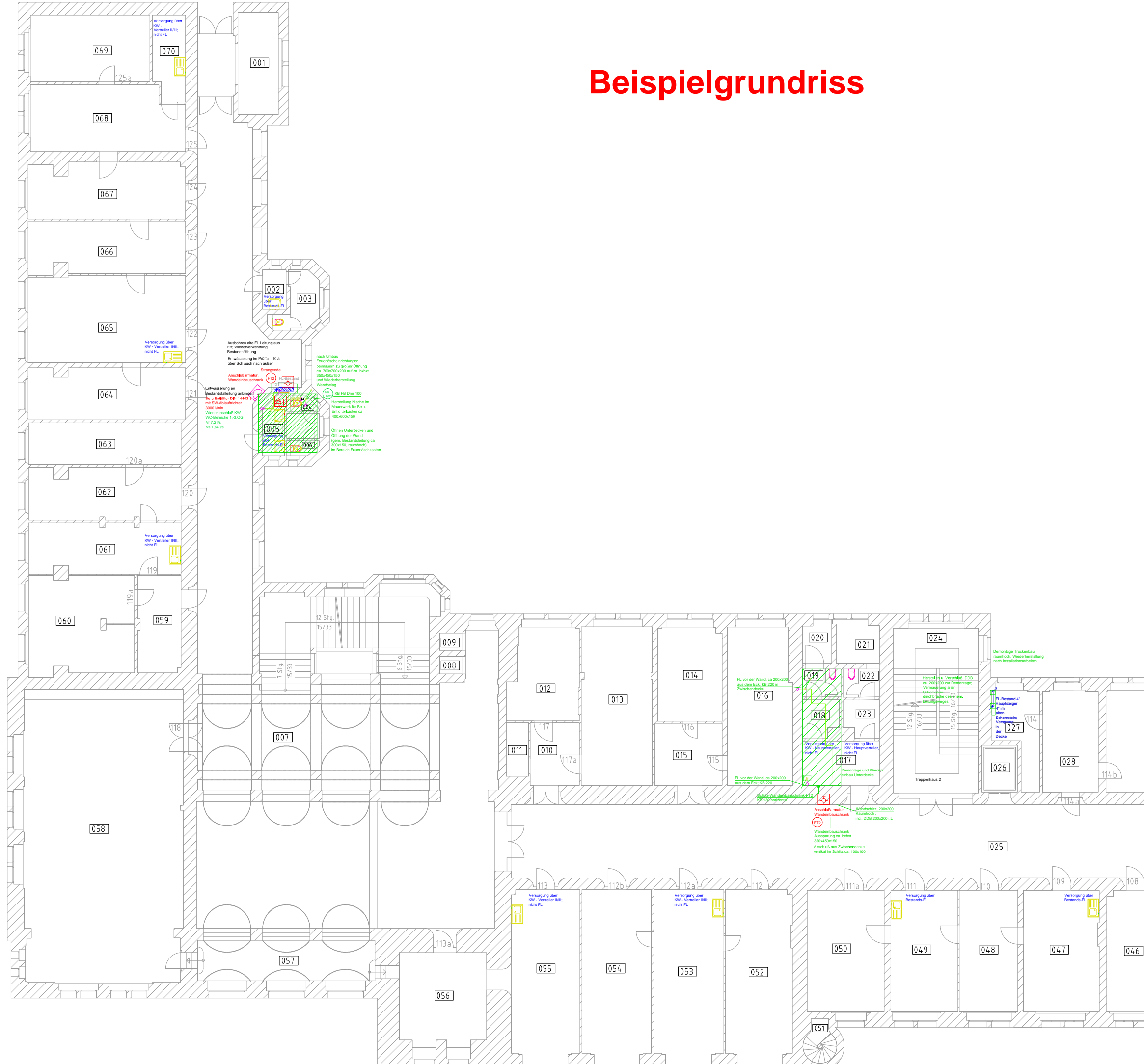

- OK FB: 329,12 Höhenangaben aus Vermessungsplan Büro Ortel, v. 19.05.2015, Bezugssystem: HN
- bauseitig sind Maßnahmen zum Staubschutz, Schutz der Bodenbeläge sowie Arbeiten der Wiederherstellung der Farbgebung/Wandbeläge mit zu berücksichtigen
- FL-Bestand: Darstellung Bestandsanlage (blau)
- Einzeleinrichtung DIN 14481-2, stehend, mit Schutzschrank (FT2): Darstellung Neuinstallation Armaturen (rot) / Strangnummer Feuerföschleitung trocken
- Wandbauschrank Ausparung ca. b.xhxt i.L. 350x450x150: Bauangaben, bauseitige Leistungen, lichte Maße
- Symbol nicht in wahrer Größe, wegen Wahrnehmbarkeit vergrößert
- Gesamte Feuerföschanlage Druckstufe PN 16
- Material: nichtrostender Stahl nach DVGW GW 541, Verbindungen DVGW W534 (Pressverbindungen)
- Ausführung F90
- Deckenschlüsse, F90

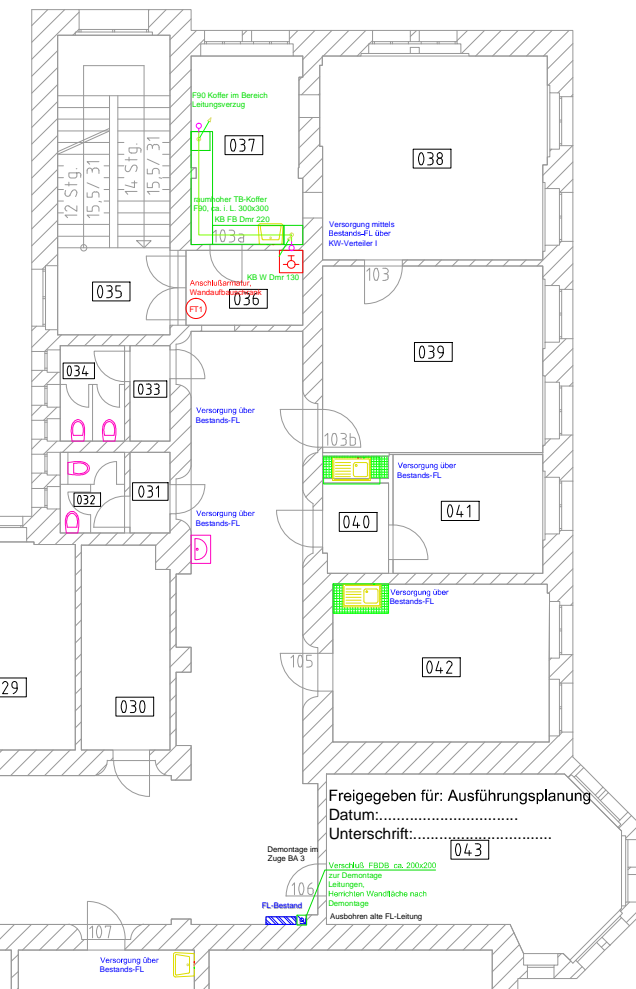

Freigegeben für: Ausführungsplanung  
 Datum: .....  
 Unterschrift: ..... [043]

x	Planänderungsmittel	05.06.2015
x	Planänderungsmittel	05.06.2015
x	Planänderungsmittel	05.06.2015
x	Planänderungsmittel	05.06.2015
h	Legende/Fußnote FT1 und FT2 nach Abstimmung Baub	05.02.2015
h	Ergänzung Bauangaben	21.12.2015

Bauvorhaben: Rathaus Chemnitz, Errichtung Feuerföschleitung trocken und Hauptverteilung Trinkwasser  
 Auftraggeber: Stadt Chemnitz, vertreten durch Gebäudemanagement und Hochbau  
 Anschrift AG: Annaberger Str. 89, 09120 Chemnitz

Technische Gebäudeausstattung  
 ingenieurbüro-grimm  
 Technisches Facility Management

An den alten Lehden 1e, 09117 Chemnitz

Tel: 0371 858190  
 Fax: 0371 858191

Datum: 30.06.2015	Entwurfsplanung	S-GRU.01-03b
gezeichnet: Grimm	neues Rathaus, Grundriss 1. Obergeschoß	1:100

# Beispielgrundriss

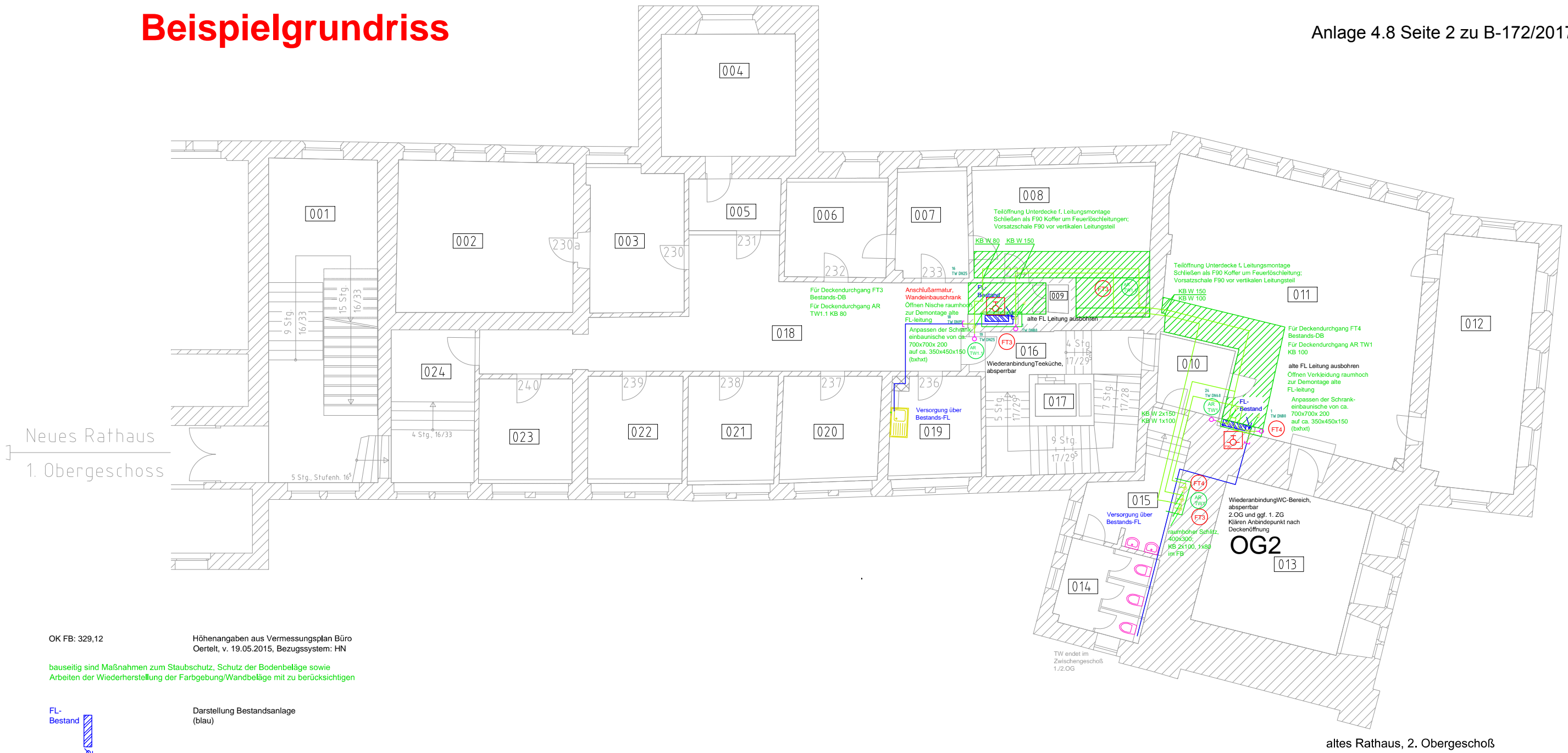

Neues Rathaus  
1. Obergeschoss

altes Rathaus, 2. Obergeschoß

OK FB: 329,12 Höhenangaben aus Vermessungsplan Büro Oertelt, v. 19.05.2015, Bezugssystem: HN

bauseitig sind Maßnahmen zum Staubschutz, Schutz der Bodenbeläge sowie Arbeiten der Wiederherstellung der Farbgebung/Wandbeläge mit zu berücksichtigen

FL-Bestand Darstellung Bestandsanlage (blau)

Einspeiseeinrichtung DIN 14461-2; stehend, mit Schutzschrank (FT2) Darstellung Neuinstallation Armaturen (rot) / Strangnummer Feuerföschleitung trocken

Wandeinbauschrank Aussparung ca. bxhxt i.L. 350x450x150 Bauangaben, bauseitige Leistungen, lichte Maße

(Symbol) Symbole nicht in wahrer Größe, wegen Wahrnehmbarkeit vergrößert

Gesamte Feuerföschanlage Druckstufe PN 16

Material: nichtrostender Stahl nach DVGW GW 541, Verbindungen DVGW W534 (Pressverbindungen)

Ausführung F90

Deckenschlüsse, F90

altes Rathaus, Zwischengeschoß 2; oberhalb 2. OG

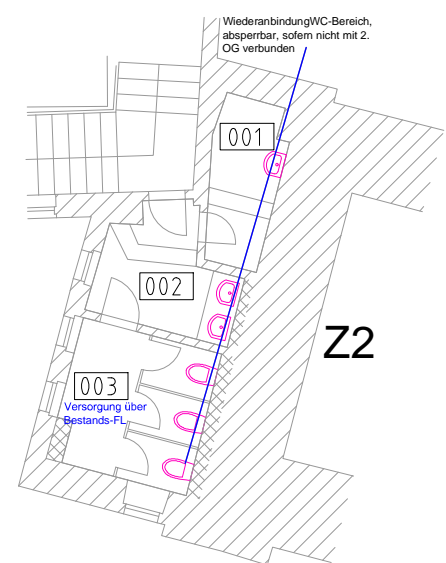

Freigegeben für: Ausführungsplanung

Datum:..... Unterschrift:.....

d:\cabs-projekt\14-04\_rathaus\_chemnitz\_rockensteigteltgen\rathaus\_chemnitz\_hh\_gr\_nach\_statik.dwg

x	Planänderungsinhalt	00.00.0000
x	Planänderungsinhalt	00.00.0000
x	Planänderungsinhalt	00.00.0000
x	Planänderungsinhalt	00.00.0000
b	Lageänderung FT3 und FT4 nach Abstimmung Statik	05.02.2016
a	Ergänzung Bauangaben	21.12.2015

Bauvorhaben: Rathaus Chemnitz, Errichtung Feuerföschleitung trocken und Hauptverteilung Trinkwasser  
 Auftraggeber: Stadt Chemnitz, vertreten durch Gebäudemanagement und Hochbau  
 Anschrift AG: Annaberger Str. 89, 09120 Chemnitz

Technische Gebäudeausrüstung ingenieurbüro-grimm An den alten Lehdn 1e, 09117 Chemnitz  
 Technisches Facility Management Telefon: 0371 658190 Fax: 0371 658191

Datum: 30.06.2015 Entwurfsplanung S-GRU.02-03b

gezeichnet: Grimm altes Rathaus, Grundrisse 2.Obergeschoß u. 2.Zwischengeschoß 1:100